

# GUÍA DE IMPLEMENTACIÓN ADDENDA MULTIPACK

1. Proceso de Comercio Electrónico con transacciones y plantillas
2. Requisitos
3. Administrador 2000 ©
  - 3.1. Configuración:
    - 3.1.1. Parámetros de la Empresa.
    - 3.1.2. Catálogo de Monedas.
    - 3.1.3. Catálogo de Clientes.
    - 3.1.4. Catálogo de Productos.
    - 3.1.5. Catálogo de Conexiones
  - 3.2. Proceso para Generar la transacción en Administrador 2000:
    - 3.2.1. Generar una Factura electrónica.
4. Proceso de Prueba y Validación

## 1. Proceso de Comercio Electrónico con transacciones y plantillas

Transacciones	Formato	Canal / Intermediario
ORDEN DE COMPRA		Correo electrónico
DESADV/ASN		
RECADV		
PREFACTURA		
FACTURA/CFD/ADDENDA	XML propio	Portal Multipack ó correo electrónico.
REMADV		

### Contactos:

Nombre	Puesto	Teléfono	ext.	Correo	Observaciones
Lic. Leonorio Badillo	Gerente de Sistemas de Desarrollo Adm. MULTIPACK	5230-8970	2770	<a href="mailto:lbadillo@multipack.com.mx">lbadillo@multipack.com.mx</a>	

## 2. Requisitos Previos

El sistema del Administrador 2000 © requiere, para la correcta recepción y envío de Transacciones Comerciales Electrónicas a la Cadena Comercial, que el usuario tenga cubiertos los siguientes puntos:

- Conexión a internet.
- No. de Proveedor proporcionado por MultiPack.
- Clave de División proporcionada por Multipack.

### 3. Administrador 2000 ©

#### 3.1 Configuración del Administrador 2000 ©

##### 3.1.1 Parámetros de la Empresa.

En la addenda se agrega la dirección de correo del proveedor, este dato es opcional y es al que MultiPack enviará cualquier mensaje referente a la factura enviada, éste dato se captura en el campo "Email" ubicado en la pestaña "Domicilio" sub pestaña "Empresa" en Parámetros de la Empresa. Ruta: **Archivo / Parámetros de la Empresa / {Domicilio} / capturar Email.**

##### 3.1.2 Catálogo de Monedas.

El dato de Tipo de Moneda utilizado en la factura es requerido para la adenda, por lo que para la correcta asignación del tipo de moneda es necesario que en el Catálogo de Monedas, cada una de ellas tenga correctamente asignado el Tipo de Moneda Fiscal correspondiente.

Para poder facturar en varias monedas es necesario que se tenga habilitado el parámetro "Manejo de MultiMoneda" en la pestaña "Generales" del módulo "Parámetros de la Empresa".

Parámetros de la Empresa

CFD | CE | Conexión | CF2 | B2 | L2 | CRM | Otros | Automatización

Generales | Domicilio | Clientes | Proveedores | Productos | Decimales | Configuración

Número: 11

Nombre: Comercializadora X, S.A. de C.V.

Directorio...: \\DANIELHTEMPRESAS\COMERCIALIZADORA

R.F.C.: COM801010AB1

Ejercicio Inicial: 2011 | Ejercicio Inicial Abierto: 2011 | Ejercicio Final: 2011

Manejo de Multimoneda

Manejo de Usuarios

No. Accesos / Mto. de Datos: 200

No. de Días para Respaldo: 10

Hacer el Mto. de Datos antes de Respaldo

Fecha p/IVA 16%...: 11/01/2010

### 3.1.3 Catálogo de Clientes

Indicar el No. de Proveedor que le fue asignado por MultiPack, este es un dato requerido para la addenda.  
Ruta: **Catálogos / Clientes / seleccionar Cliente / {Generales} / No. De Proveedor**

Cliente: 0001007/CLIENTE CADENA COMERCIAL

Listado | Generales | Adicional | Acumulados (desactualizados)

Clave: 0001-007 | Nombre: CLIENTE CADENA COMERCIAL

Tipo: Nacional |  Último Nivel |  Mostrador

Razón Social: CLIENTE CADENA COMERCIAL

RFC: AAA010101AAA | Contacto: Francisco Contreras González

Dirección...: Calle y Número: Alborada 1015 301  
Referencia: Colonia: Polanco

Fecha de Alta...: 01/11/2011 | Status: Activo

Moneda...: MXP | PESOS

Vendedor...: 002 | OSCAR SMEKE

Concepto Precio...: MAY | MAYOREO

Límite de Crédito: \$ 500.000.00 |  Avisa Sobregiro

Descuento (%): 0.00

No. de Proveedor: 0000103742

Plazo de Pago: 30 días

Maneja Destinos | Tipo de Archivo/ Emisión de Docs.: Archivos PDF (\*.pdf)

Indicar Archivos Relacionados

Cientes: 10 | CONSULTA

La dirección de correo del contacto con MultiPack es un dato requerido para la addenda, éste debe capturarse en el campo "E-Mail" ubicado en la forma de captura del domicilio del cliente. Ruta: **Catálogos / Clientes / seleccionar Cliente / {Generales} / botón Dirección / capturar E-Mail.**

Es un dato requerido para la addenda la clave correspondiente a la "División" a la que corresponde el proveedor, este dato lo proporciona MultiPack al proveedor y debe capturarse en el campo "Referencia" del domicilio del cliente. Ruta: **Catálogos / Clientes / seleccionar Cliente / {Generales} / botón Dirección / capturar Referencia.**

Domicilio

Calle Alborada

Número 1015 Interior/Dep./Loc. 301

Referencia

Colonia Polanco

Municipio/Delegación Cuauhtemoc

Ciudad... MEX MEXICO

Estado DFE DISTRITO FEDERAL

País MEX MEXICO

C.P. 76100

Teléfono 5426-3015 Fax 5426-3016

E-Mail cadenacomercial@cfdi.net

No. de Localización Global 3211987654321

Especificar la plantilla a utilizar: Ruta: **Catálogos / Clientes / Cliente / {CFD/CE} / Plantillas Addenda...**

1. **Documento:** Seleccionar Tipo de Documento utilizado para la generación de la factura electrónica.
2. **Plantilla:** Direccionar plantilla ADD-Multipack-10-110929.xsl
3. **N.S. atributo:** Se captura: [xmlns:MPK](#)
4. **N.S. valor:** Se captura: <http://www.multipack.com.mx/cfd/v1>
5. **XSD ruta:** Se captura: <http://www.multipack.com.mx/cfd/v1>  
[http://www.multipack.com.mx/cfd/v1/MPK\\_V01.xsd](http://www.multipack.com.mx/cfd/v1/MPK_V01.xsd)

Documento	Plantilla	Plantilla para validación del contenido	Plantilla para validac
* FACI	Addendas\ADD-Cadena-Comercial-v10-111005.xsl		

XSD ruta	N.S. atributo	N.S. valor
http://www.multipack.com.mx/cfd/v1 http://www.multipack.com.mx/cfd/v1/MPK_V01.xsd	xmlns:MPK	http://www.multipack.com.m

### 3.1.4 Catálogo de Productos

Para esta addenda no hay nada que configurar en el Catálogo de Productos.

### 3.1.5 Catálogo de Conexiones

En el caso de esta addenda no es necesaria ninguna conexión, Hasta el momento el medio disponible para hacer llegar a Multipack las facturas electrónicas ya en ambiente productivo es una página Web cuya URL proporcionará Multipack ó enviando la factura electrónica a la dirección de correo cfd.cuentasporpagar.multipack.com.mx.

### 3.2 Proceso para Generar la transacción en Administrador 2000 ©

#### 3.2.1 Generar una Factura Electrónica.

Es opcional indicar el **No. de Orden** asignado por MultiPack, cuando se cuenta con él éste se captura en el campo “No. Orden Compra” ubicado dentro de la pestaña “Detalle”.

- Generales:** Tipo: FACE, Descripción: FACTURA A CLIENTE (CFD), Serie/Número: 000075, Serie/Folio Fiscal: A, Fecha: 27/09/2011.
- Datos del Cliente:** Cliente: 001-021, Agente: 001, Concepto: MAY, Moneda: MXP, Destino: PESOS, No. de Proveedor: NOP00011, No. Orden Compra: or78977 (highlighted), Dev. Efectivo: [empty], Banco: [empty], Recepción: 27/09/2011.
- Financiero:** Descuento (%): 0.00, Comisión (%): 0.000000%, Plazo Pago: 0 días, T. de Cambio: 1.0000, Período: Ningun.
- Tabla de Productos:**

No.	Producto	Descripción	Cantidad	Cant. Ref.	Precio Unitario	Precio+IVA	% Dcto.	Imp. Dsc.	% IVA	% EPS	% Ret. IVA
1	001-004	CUADERN	2.00	0.00	\$ 154.00	\$ 178.64	0.00	\$ 0.00	16.00%	0.00%	0.00%
- Resumen:**

Importe Neto	\$ 308.00	Importe IEPS	\$ 0.00	Importe Ret. ISR	\$ 0.00	Anticipo	<input type="checkbox"/>
Importe Dctos.	\$ 0.00	Importe EPS (GD)	\$ 0.0000	Importe Total	\$ 357.28	Envío a terceros	<input type="checkbox"/>
Importe IVA	\$ 49.28	Importe Ret. IVA	\$ 0.00	Total Unidades	2.00	En Parcialidades	<input type="checkbox"/>

Es requerido indicar el **tipo de addenda** a enviar, éste dato se captura en el campo “Dato1” ubicado dentro de la pestaña “Observaciones”, los valores posibles son:

- 1 = Para indicar el tipo Relación de Consumo (Creswin)
- 2 = Para indicar el tipo Orden de Trabajo (JD Edwards)
- 3 = Para indicar que el tipo es sin Relación de Consumo ni Orden de Trabajo

Es opcional indicar el **no. de relación** asignado por MultiPack, cuando se cuenta con él éste se captura en el campo “Dato2” ubicado dentro de la pestaña “Observaciones”.

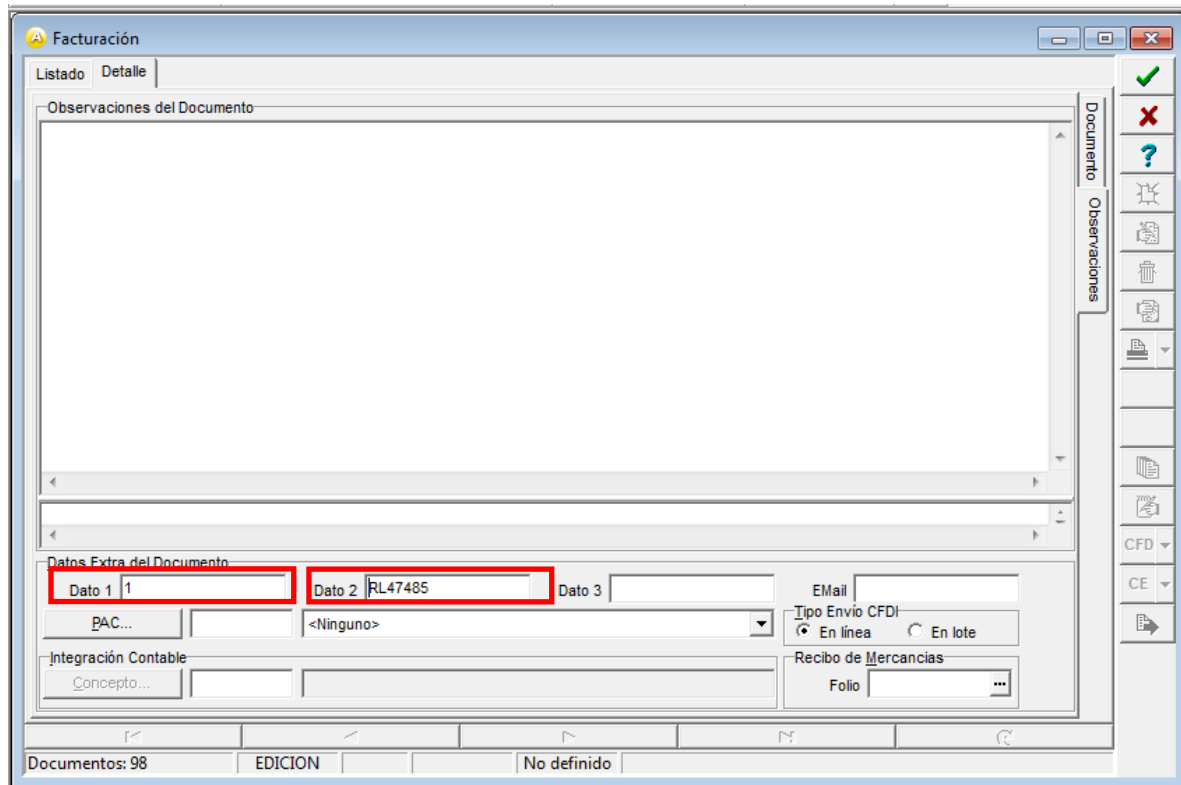

#### 4. Proceso de Prueba y Validación

##### Envío de xml

Los medios gratuitos para hacer llegar a Multipack la FE (xml) con addenda son los siguientes:

##### Web:

Solución gratuita, para subir facturas de una en una, sin acuse de recibo, solo se podrá manejar facturas electrónicas

##### Correo electrónico:

Solución gratuita, para subir facturas de una en una, sin acuse de recibo, solo se podrá manejar Facturas Electrónicas, no se puede asegurar el recibo de estas, ni la integridad del mismo.

##### Pruebas

Los xml de prueba se envían a las siguientes direcciones de correo:

[lbadillo@multipack.com.mx](mailto:lbadillo@multipack.com.mx)

[aleon@multipack.com.mx](mailto:aleon@multipack.com.mx)

[psoto@multipack.com.mx](mailto:psoto@multipack.com.mx)

##### Productivo

Hasta el momento el medio disponible para hacer llegar a Multipack las facturas electrónicas ya en ambiente productivo es una página Web cuya URL proporcionará Multipack o a la dirección de correo [cfid.cuentaspagrar.multipack.com.mx](mailto:cfid.cuentaspagrar.multipack.com.mx).